

MAPA DE RIESGOS Y RUTAS DE EVACUACION Y SEÑALIZACION

LEYENDA

	COLOCACION DE SEÑAL ZONA SEGURA EN CASOS DE SISMS
	COLOCACION DE SEÑAL DE SALIDA
	COLOCACION DE SEÑAL DE DIRECCION DE SALIDA
	COLOCACION DE SEÑAL DE DIRECCION DE SALIDA
	SUMINISTRO E INSTALACION DE EXTINTOR DE POLVO QUIMICO
	COLOCACION DE SEÑAL DE RIESGO ELECTRICO
	ERGONOMICO
	ILUMINACION
	RIESGO BIOLÓGICO
	GASES, POLVOS o VAPORES
	SUPERFICIES CORTANTES
	RESBALONES
	CAIDA DISTINTO NIVEL
	CAIDA AL MISMO NIVEL
	COLOCACION DE SEÑAL DE DIRECCION DE SALIDA
	RUIDOS
	ATRAPADO POR

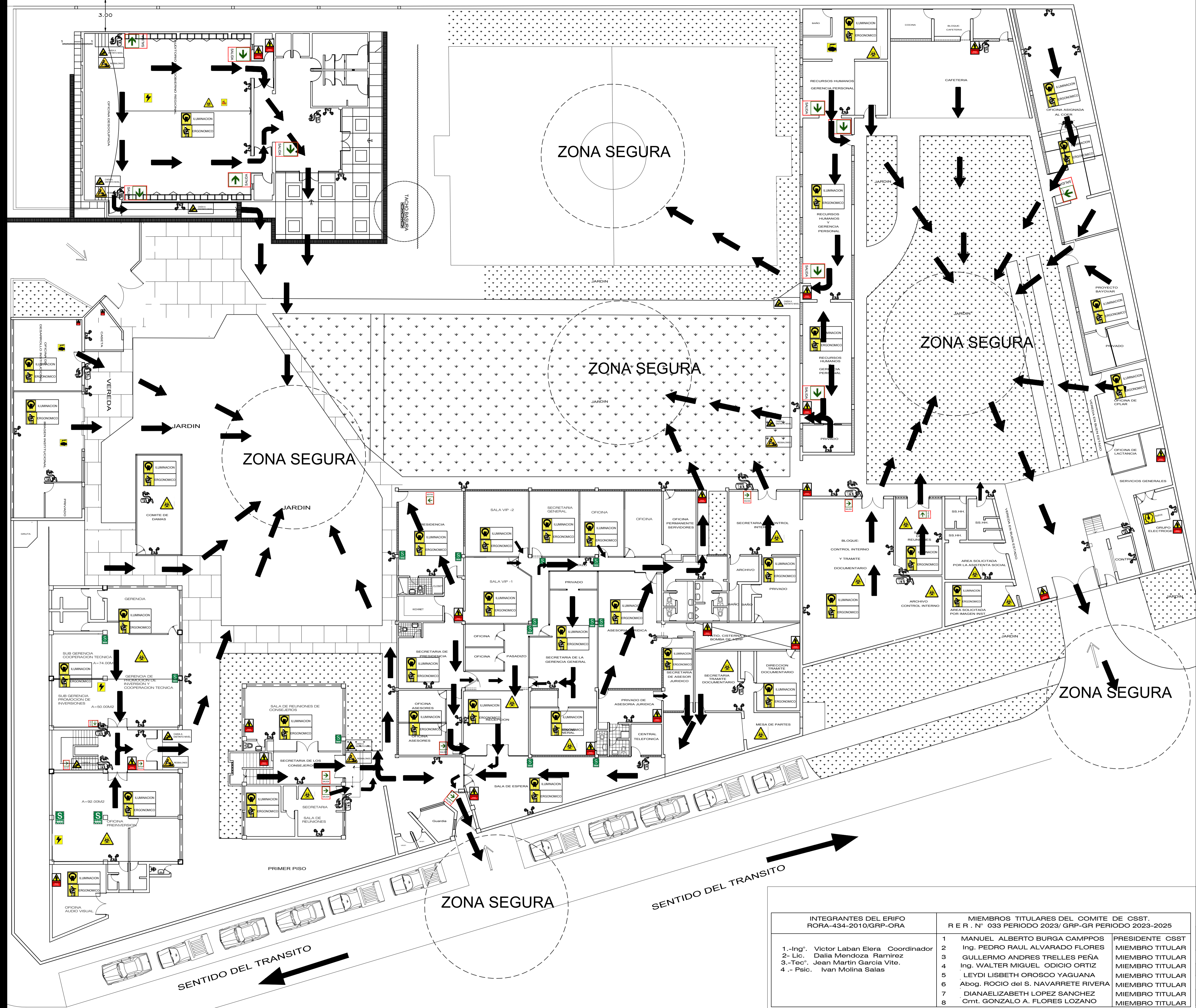

LOCAL DE LA GOBERNACION

<p><b>INTEGRANTES DEL ERIFO</b> RORA-434-2010/GRP-ORA</p> <p>1.-Ing°. Víctor Laban Elera Coordinador 2.- Lic. Dalia Mendoza Ramirez 3.-Tec°. Jean Martin Garcia Vite. 4.- Psic. Ivan Molina Salas</p>	<p><b>MIEMBROS TITULARES DEL COMITE DE CSST.</b> R E R . N° 033 PERIODO 2023/ GRP-GR PERIODO 2023-2025</p> <p>1 MANUEL ALBERTO BURGA CAMPOS PRESIDENTE CSST 2 Ing. PEDRO RAUL ALVARADO FLORES MIEMBRO TITULAR 3 GULLERMO ANDRES TRELLES PEÑA MIEMBRO TITULAR 4 Ing. WALTER MIGUEL ODICIO ORTIZ MIEMBRO TITULAR 5 LEYDI LISBETH OROSCO YAGUANA MIEMBRO TITULAR 6 Abog. ROCIO del S. NAVARRETE RIVERA MIEMBRO TITULAR 7 DIANAELIZABETH LOPEZ SANCHEZ MIEMBRO TITULAR 8 Cmt. GONZALO A. FLORES LOZANO MIEMBRO TITULAR</p>
---	--

**GOBIERNO REGIONAL DE PIURA**

Proyecto: SISTEMA DE GESTION DE SEGURIDAD Y SALUD EN EL TRABAJO SGSST

Plan: MAPA DE RIESGOS RUTAS DE EVACUACION Y SEÑALIZACION

Localidad: REGION PIURA  
Distrito: PIURA  
Provincia: PIURA  
Departamento: PIURA

Proyectista: ERIFO  
Revisa: ORH  
Topografo:

APRUEBA: CSST-GRP  
Escala: S/E

Fecha: AGOSTO 2024

Lamina: P-01