

LEYENDA	
	COLOCACION DE SEÑAL ZONA SEGURA EN CASOS DE SISMIOS
	COLOCACION DE SEÑAL DE SALIDA
	COLOCACION DE SEÑAL DE DIRECCION DE SALIDA
	COLOCACION DE SEÑAL DE DIRECCION DE SALIDA
	SUMINISTRO E INSTALACION DE EXTINTOR DE POLVO QUIMICO
	COLOCACION DE SEÑAL DE RIESGO ELECTRICO
	ERGONOMICO
	ILUMINACION
	RIESGO BIOLÓGICO
	GASES, POLVOS o VAPORES
	SUPERFICIES CORTANTES
	RESBALONES
	CAIDA DISTINTO NIVEL
	CAIDA AL MISMO NIVEL
	COLOCACION DE SEÑAL DE DIRECCION DE SALIDA
	RUIDOS
	ATRAPADO POR
	SALIDA POR ESCALERA
	SALIDA POR ESCALERA
	RIESGO ELECTRICO
	PUESTA A TIERRA

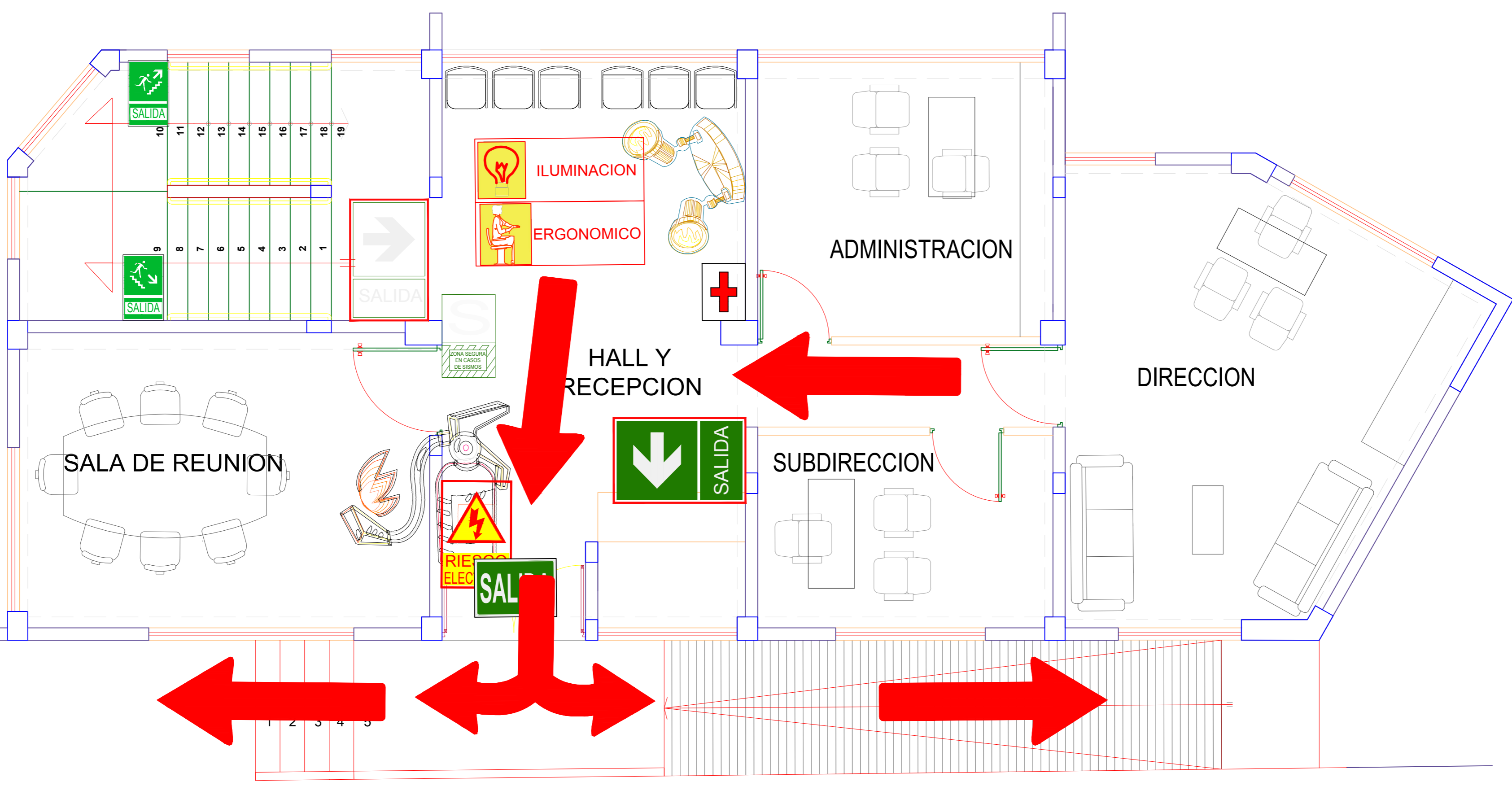

PLANTA - 2 NIVEL - MODULO ADMINISTRATIVO

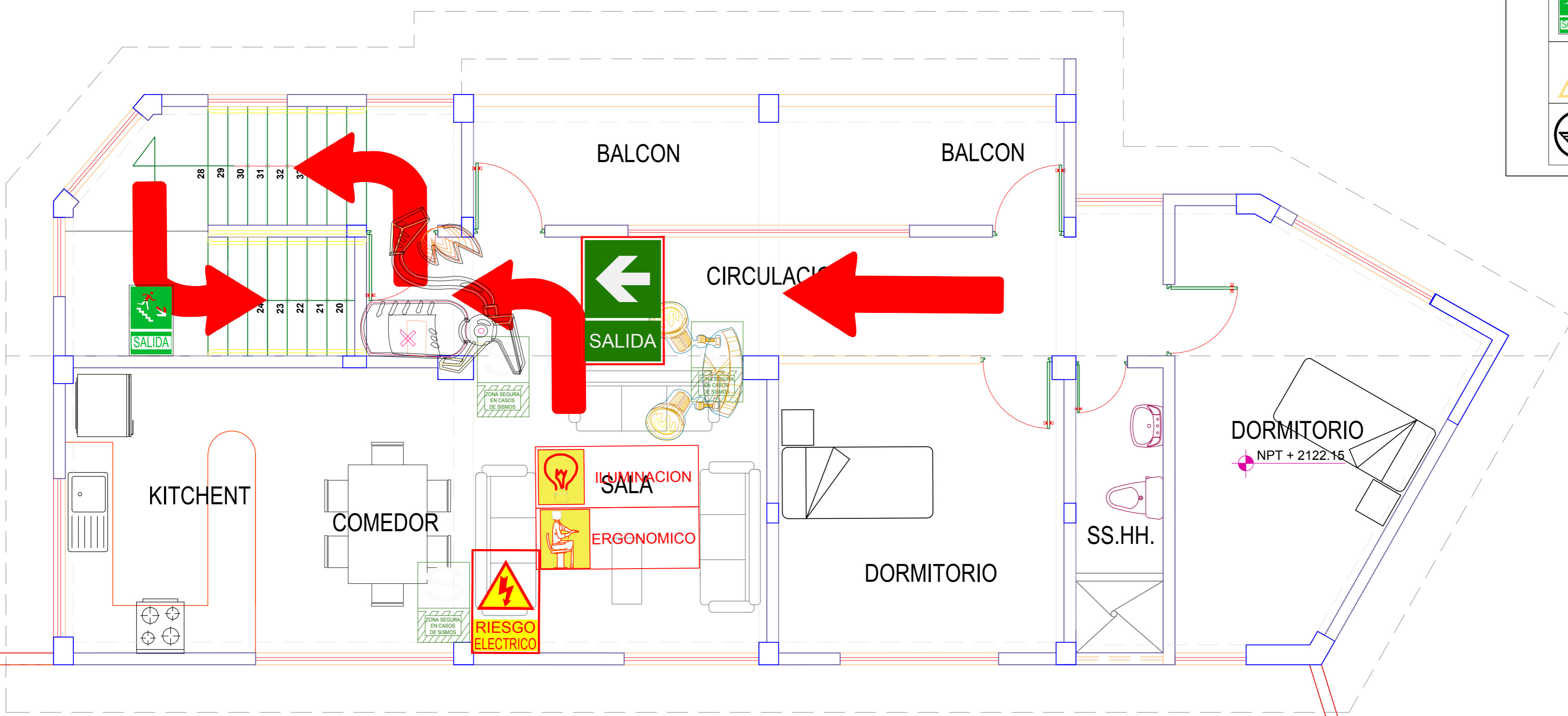

PLANTA - 3ER NIVEL - MODULO ADMINISTRATIVO VIVIENDA DIRECTORA

ESCALA: 1/50

INTEGRANTES DEL ERIFO RORA-434-2010/GRP-ORA	MIEMBROS TITULARES DEL COMITE DE CSST R E R . N° 033 PERIODO 2023/ GRP-GR PERIODO 2023-2025
1.-Ing°. Victor Laban Elera Coordinador	1 MANUEL ALBERTO BURGA CAMPOS PRESIDENTE CSST
2.- Lic. Dalia Mendoza Ramirez	2 Ing. PEDRO RAUL ALVARADO FLORES MIEMBRO TITULAR
3.-Tec°. Jean Martin Garcia Vite.	3 GULLERMO ANDRES TRELLES PEÑA MIEMBRO TITULAR
4.- Psic. Ivan Molina Salas	4 Ing. WALTER MIGUEL ODICIO ORTIZ MIEMBRO TITULAR
	5 LEYDI LISBETH OROSCO YAGUANA MIEMBRO TITULAR
	6 Abog. ROCIO del S. NAVARRETE RIVERA MIEMBRO TITULAR
	7 DIANAELIZABETH LOPEZ SANCHEZ MIEMBRO TITULAR
	8 Cmt. GONZALO A. FLORES LOZANO MIEMBRO TITULAR

PLANO - PLANTA 2-3 NIVEL ALDEA INFANTIL SEÑOR DE LA EXALTACION

GOBIERNO REGIONAL DE PIURA

Proyecto: SISTEMA DE GESTION DE SEGURIDAD Y SALUD EN EL TRABAJO SGSST

Plan: MAPA DE RIESGOS RUTAS DE EVACUACION Y SEÑALIZACION DE LA ALDEA INFANTIL "SR. DE LA EXALTACION DE HUARMACA"

Localidad: REGION PIURA | Proyecto: ERIFO | Distrito: HUANCABAMBA | Provincia: PIURA | Departamento: PIURA

Fecha: 2023 | Mes: ORH | Año: CSST-GRP | SE | A. GARCES | Fecha: NOV. 2024

P-02