

PLANTA - 3ER NIVEL SALON DE USOS MULTIPLES (SUM)
TALLER DE COSMETOLOGÍA Y TALLER DE INFORMATICA

LEYENDA	
	COLOCACION DE SEÑAL ZONA SEGURA EN CASOS DE SISMS
	COLOCACION DE SEÑAL DE SALIDA
	COLOCACION DE SEÑAL DE DIRECCION DE SALIDA
	COLOCACION DE SEÑAL DE DIRECCION DE SALIDA
	SUMINISTRO E INSTALACION DE EXTINTOR DE POLVO QUIMICO
	COLOCACION DE SEÑAL DE RIESGO ELECTRICO
	ERGONOMICO
	ILUMINACION
	RIESGO BIOLÓGICO
	GASES, POLVOS o VAPORES
	SUPERFICIES CORTANTES
	RESBALONES
	CAIDA DISTINTO NIVEL
	CAIDA AL MISMO NIVEL
	COLOCACION DE SEÑAL DE DIRECCION DE SALIDA
	RUIDOS
	ATRAPADO POR
	SALIDA POR ESCALERA
	SALIDA POR ESCALERA
	RIESGO ELECTRICO
	PUESTA A TIERRA

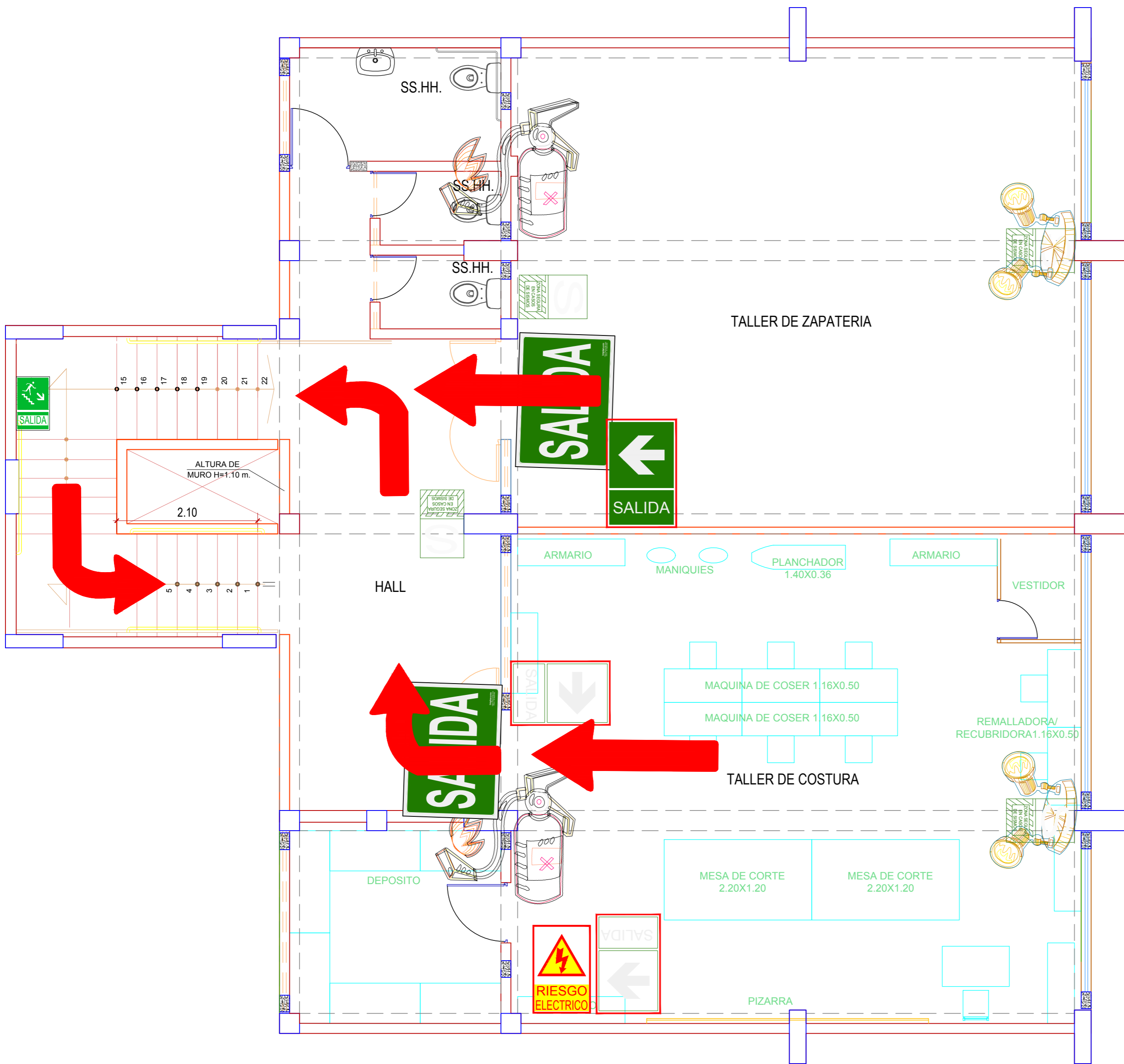

PLANTA - 2DO NIVEL SALON DE USOS MULTIPLES (SUM)
TALLER DE ZAPATERÍA Y TALLER DE COSTURA

ESCALA: 1/75

INTEGRANTES DEL ERIFO RORA-434-2010/GRP-ORA	MIEMBROS TITULARES DEL COMITE DE CSST R E R . N° 033 PERIODO 2023/ GRP-GR PERIODO 2023-2025
1.-Ing°. Victor Laban Elera Coordinador	1 MANUEL ALBERTO BURGA CAMPOS PRESIDENTE CSST
2- Lic. Dalia Mendoza Ramirez	2 Ing. PEDRO RAUL ALVARADO FLORES MIEMBRO TITULAR
3.-Tec°. Jean Martin Garcia Vite.	3 GULLERMO ANDRES TRELLES PEÑA MIEMBRO TITULAR
4 - Psic. Ivan Molina Salas	4 Ing. WALTER MIGUEL ODICIO ORTIZ MIEMBRO TITULAR
	5 LEYDI LISBETH OROSCO YAGUANA MIEMBRO TITULAR
	6 Abog. ROCIO del S. NAVARRETE RIVERA MIEMBRO TITULAR
	7 DIANAELIZABETH LOPEZ SANCHEZ MIEMBRO TITULAR
	8 Cmt. GONZALO A. FLORES LOZANO MIEMBRO TITULAR

PLANO - PLANTA 2-3 NIVEL
ALDEA INFANTIL SEÑOR DE LA EXALTACION

Proyecto: SISTEMA DE GESTION DE SEGURIDAD Y SALUD EN EL TRABAJO SGSST

Plan: MAPA DE RIESGOS RUTAS DE EVACUACION Y SEÑALIZACION DE LA ALDEA INFANTIL "SR. DE LA EXALTACION DE HUARMACA"

Localidad: REGION PIURA | Huarmaca | Huancabamba | Piura

Provincia: HUANCABAMBA

Departamento: PIURA

Proyecto: ERIFO | Topografía: ORH

Revisión: ORH

Fecha: 04/11/2024

Elaborado: CSST-GRP

Sección: SE

Elaborado: A. GARCÉS

Fecha: NOV. 2024

Letra: P-02